COMMUNE DE CHAMROUSSE

PLAN LOCAL D'URBANISME
Modification simplifiée n°1

Commune de CHAMROUSSE

Document graphique : Pièce 4.c - Risques naturels

Approbation de la modification simplifiée n°1

Echelle : 1 / 5000

Fond cartographique : Origine DGFIP Cadastre © Droits de l'État réservés ®

AKTIS architecture & urbanisme durables

L'AGENCE

PRESCRIPTIONS
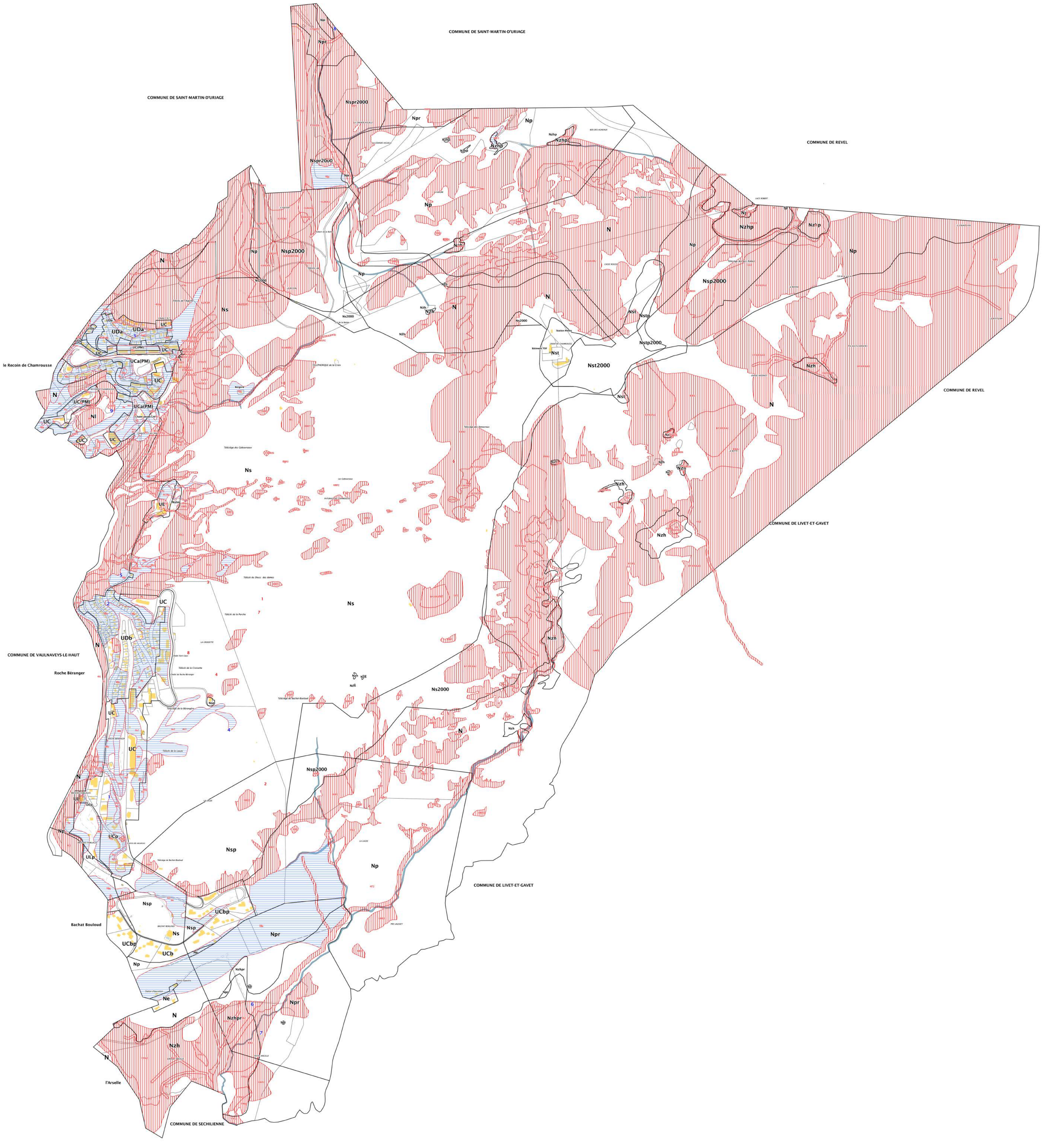
- Inconstructible suite à la prise en compte des risques naturels
- Constructible avec prescription suite à la prise en compte des risques naturels